

9093



Admissible under Regn. Rule 21 and also r/s 5(1) of the West Bengal L. R. Act. 1955, duly stamped (Ex-empted from stamp duty) under the Indian Stamp Act. 1899 as amended in 1954, Schedule 1A No 23. Process Fee Paid to C. F. S. 3.00

A = 15.50
 X = 1.60

 16.10

199-...

[Signature]
 District Sub-Registrar
 Pargana, 24 Parganas
 2.7.8

Sub-Registrar's Office
 Pargana, 24 Parganas

:- সাক্ষী হইতঃ জেলালা :-

মূল্য: - ২০০০.০০ দুই হাজার টাকা মাত্র

কোষালা গ্রহিতা :-

শ্রীমতি জালা মুখার্জী । স্বামী শ্রী সুমিত কুমার মুখার্জী,
 জাতি হিন্দু পেশা গৃহস্থালি, সাং ২২ ১১ মনোহরপুর রোড কলি: - ৩

কোষালা দাতা :-

১। শ্রীমতী মুনালিনী বৈদ্য । স্বামী মৃত মনোহর নাথ বৈদ্য,
 ২। শ্রী বিনয়নাথ বৈদ্য, পিতা মৃত মনোহর নাথ বৈদ্য, জাতি হিন্দু পেশা বিষয় জালি,
 সাং ব্রজখানা কক্ষা জেলা ২৪ পরগণা ।

কন্যা অধুনা ৪নং বিধিমাতে রাখত দখলী স্নাত্ত্ব হইলিষ্ট স্নাত্ত্বের ৩তিন কাঙ্গি ১৫ পনের হটক ১নম্ব কোয়ার ফিট জমি প্রঃ বাস্তর দরুন ১১ঙ্গর হটক ৪৬ কো: ফিট জমি প্রুনে মোট ৪৮০ কাটা ১১ঙ্গর হটক ৭ পাত কোয়ার ফিট জমি হইতঃ

[Handwritten notes in Bengali]
 ১৫.৫০
 ১৬/১০

[Handwritten mark]



॥ ५ ॥

জেলা ২৪ পরগণা, পরগণা থানাপুর, খানা সার্ক টালিজ বর্তমানে কসবা, সবল জিন্টারি আনিপুর, অত্র জেলা কালকটের মহাল ১৫৯নং জোজি ভূক্ত জে:এল ২৪ মোজা চক্র পনিয়া নাছি গ্রামের রায়ত দখলী সূত্র বিলিট সূত্রে হাল ৩৯নং খতিয়ান লিখিত ভাট ১.০৬ শতক জমির কাত বার্ষিক ৭.০০ টাকা ৯০ তর করের জমি জমা আমরা অত্র কোষালা দাতা দুয় আমাদের পূর্বাধিকারি মহেন্দ্র নাথ বৈদ্য মহালয়ের সূত্র দখলীয়া মশতি ছিল। উক্ত মশতি মহেন্দ্র নাথ বৈদ্য এক মোল আনা চামবাদ দ্বারা সূত্রান মালিক দখলীকার খালা কালে রিভিনয়াল জেটেলমেন্ট জরিপে ৩ খতিয়ানের লিখিত ১.০৬ শতক জমি মহেন্দ্র নাথ বৈদ্য মহালয়ের নামে মোল আনা জেকর্ড লিপিবদ্ধ হয়।

অতঃপর মহেন্দ্র নাথ বৈদ্য উক্ত জমি জেলা দখল করিয়া আসিতে খালা কালে ১নং কোষালা দাতাকে এক পুত্র এবং ২নং কোষালা দাতাকে এক স্ত্রী ওয়ারেশ উত্তরাধি কারি বিদ্যমান রাখিয়া অপর কোন ওয়ারেশ না রাখিয়া কোন প্রকার দান বা উইলাদি না করিয়া পরলোক গমন করেন। অতঃপর আমরা অত্র কোষালা দাতা পন উক্ত জমি ১নং দাতা সূত্রীর ওয়ারেশ সূত্রে প্রাপ্ত হয় এবং ২নং কোষালা দাতা পিতার ওয়ারেশ সূত্রে প্রাপ্ত হইয়া চামবাদ দ্বারা সূত্রান মালিক দখলীকার নিয়ত আছি।



(স্বাক্ষরিত)
 ১১৩১।

১১৩১।
 ১১৩১।

বর্তমানে নানা কারণে আমাদের নগদ টাকার বিজয় প্রয়োজনে আমাদের স্বল্প
 দখলীয় উক্ত ৩ নং খতিয়ান লিখিত $\frac{80}{50}$ নং দাগের শালি .৩৮শতক পরিমিত জমি
 জমার মধ্যে অত্র দলিল সম্বন্ধে দাখিলী নকসায় নাল রফের রেখার দ্বারা সীমাবদ্ধিত
 ১৪ ব্রঃ ১৫নং প্লটের ৩তিন কাঠা ১৫ পনের ছটাক ১নয় কোয়ার ফিট জমি রাস্তার দবুদ
 ১১শার ছটাক ৪৩ কোয়ার ফিট জমি ক্রমে মোট ৪৮শ কাঠা ১১শার ছটাক ১নয়
 কোয়ার ফিট পরিমিত জমি বিক্রয়ের আশনা করিলে আপনি অত্র কেবালী গৃহিতা অথবা
 অবগত হইয়া উক্ত জমি লেনআলাত ২০০০.০০ দুই হাজার টাকায় খরিদ করিবার মানসে
 আমাদের নিকট প্রস্তাব করিলে আমরা অত্র কেবালী দাতা আপনার প্রস্তাবে সম্মত হইয়া
 অদ্যকার তারিখে আপনার নিকট হইতে ধার্য পনের লিখিত ২০০০.০০ দুই হাজার টাকা
 নিম্ন তপশীল জায়মত নগদ গ্রহন করিয়া স্নাকর অধিকার, প্রকাশ ও প্রচার করিতেছি যে:
 বিক্রিত নিম্ন তপশীল বর্ণিত জমি জমাতে আমরা অত্র কেবালী দাতাদ্বয় আমাদের যে
 সমুদয় স্বত্ব, স্বামিত্ব, স্বর্ঘ্য, লভ্য, দখল, অধিকার, হক হক্কিয়ত দাবি দাওয়া প্রভৃতি ছিল
 বা আছে তৎসমুদয় নিব্বৃত্ত স্বত্বে রদ রাখিত হইলুত ও ধ্বংস হইয়া সর্বতোভাবে কেবালী
 গৃহিতা আপনাকে বর্তিল বা অর্শিল। আপনি কেবালী গৃহিতা অদ্যকার তারিখ হইতে বিক্রিত

১৩১৩৩৩৩৩৩৩



স্বাক্ষরিত
১৩/০৬/১৩
১৩/০৬/১৩

১১৩।।

নিম্ন উপশীল বর্ণিত জমি জমাতে আমাদের দ্বারা প্রদত্ত মালিক দখলকার হইয়া বর্তমান মালিকান সরকারে আমাদের নামের পরিবর্তে আপনার নিজ মায় পতনক্রমে ধার্ম্য খাজনাদি আদায়ে দায়িত্ব গ্রহণে উহা সর্ব প্রকার দান , বিক্রয় , বন্দক , হস্তান্তর করনের ক্ষমতাযুক্ত।
আপনি মায় আপনার ওয়ারিশান উত্তরাধিকারি পনক্রমে পরমসুখে ভোগ দখল করিতে থাকুন তাহাতে কালে কস্মিনে আমরা কিম্বা আমাদের ওয়ারিশান পনক্রমে কেহ কখনও কোন দিন কোন প্রকার ওজর আপত্তি দাবি দাওয়া করিতে পারিবনা করিলে ও তাহা বাতিল ও অপ্রাচ্য হইবে।

বিত্ত নিম্ন উপশীল বর্ণিত জমি ইতি পূর্বে অন্য কাহাকেও দান , বিক্রয় , বন্দক , হস্তান্তর করি নাই বা করা নাই। উহা কাহারও জামিনে বা কাহারও ঋণে লানের দায়ে চার্জ আদি নাই। কিম্বা উপশীল বর্ণিত জমি সরকার বাহাদুর কর্তৃক একুইটেশান হয় নাই। নির্দায় নির্দোষ অবস্থায় বিক্রিত নিম্ন উপশীল বর্ণিত জমি আমাদের খাস দখলে থাকা কালীন আপনার নিকট বিক্রয় করতঃ চিরত্তরে নিঃস্বত ও দখলচ্যুতহইলাম এবং বিক্রিত ভূম্যাদিতে আপনাকে খাস দখল দিলাম। ভবিষ্যতে আমাদের উত্তির বিপরিত বন্দিয়া প্রকাশিত হইয়া আপনার এই দলিল মূলে খরিদা জমি জমাতে নিরুপদ্রব ভোগ বন্দহারে কোন প্রকার বাধা হইয় যতে বা জন্মে উজ্জন্য আমরা সম্পূর্ণ দায়ীক রহিলাম তদন্থায় আপনার নিকট হইতে অদকারের লওয়া পনের সিদ্ধিত টকা মায় ক্ষতি ঋণারত ন্দন কে কালীন ক্ষিত দিতে বাধ্য রহিলাম।

এতদর্জ সুস্থ শরীরে স্মরণমনে আমরা বিনামূল্যে ক্ষেত্রায় সঙ্গনে আপন আপন খুসিতে অত্র দলিলের মর্ম্ম সম্বন্ধে স্মরণত হইয়া ও পনের সিদ্ধিত টকা নিম্ন উপশীল জায়গত ন্দন গ্রহণ করিয়া অত্র কেবলা দলিল আপনার নাম বরাবর সহসম্পাদন করিলাম। ইতি তাং ৩০। ৬। ১৩

: - উপশীল সম্পত্তির পরিচয় : -

জেলা ২৪ পরগণা , পরগণা খাসপুর থানা সার্বক টোলিগজ বর্তমানে কসবা

শ্রী কৃষ্ণচন্দ্র (শ্রী)

শ্রী কৃষ্ণচন্দ্র (শ্রী)
বন্দোবস্ত

11511

সবল জিয়ার আলিপুর ১৫ ১নং জোজি ভূত- রে:সা: ৮ - জে:এল ২৪ মোজা চক -
গ মিয়া নাছি প্রামের রায়ত দ্বারা যুক্ত বিশিষ্ট ফলের হাল ৩ ১নং খতিয়ান লিখিত ১.০৬
শতক জমির কাত বার্ষিক ৭.০০ টাকা ১০তর আনা করের জমি জমার মধ্যে :-
৪০ চল্লিশ বাঁটা -

নং দাজল শালি .০৬ শতক জমির মধ্যে এই দলিল সছ দাখিলী নক্সায়
৫০ তেপন
নান রসের রেখার দ্বারা সীমাজিকত ১৪ এবং ১৫নং প্লটের ৩তিন কাঠা ১৫ পনের ছটাক
১নয় কোয়ার ফিট জমি বাস্তর দরুন ১১পার ছটাক ৪৩ কোয়ার ফিট জমি একনে
মোট ৪৮র কাঠা ১১পার ছটাক ৭ সাত কোয়ার ফিট জমি মাগু যমতায় আকর
আওনতাদি সহ সপতি এই দলিলের দি ত সপতি হইতেছে। হারাহারি খজনা ১. ২৫
পয়সা বর্তমান মালেক সরকার দেয়।

তা হার চৌহদ্দি

উত্তর :- ১০ ফিট পুসহ কমন প্যাসেজাদমিন :- ১৬ এবং ১৭নং প্লটের জমি ।
পূর্বে :- ১৫ এবং ১৬নং প্লটের পার্ট । পশ্চিম :- ১০ এবং ১৪নং প্লটের পার্ট ।

পনের টাকার জায়

১০০.০০ টাকার মোট - - - - - ২০ কেতা ২০০০.০০ দুই হাজার টাকা মাত্র

শ্রী কৃষ্ণচন্দ্র (শ্রী)

ইসাদি :- Nabani Nayan Roy
Bansdhan

শ্রী কৃষ্ণচন্দ্র (শ্রী)

২। প্রীতম চন্দ্র চন্দ্র
হাঙ্গেশ্বর জেলা
২৪ম ৪ জমি
কালি - ৭৮

টাইপকার :-
আলিপুর কলি :- ২৭

SITE PLAN OF PLOT NO 14 POR OF
 PLOT NO 15. AT PORTION OF R.S. DAG NO 53.
 J. L. NO 24. MOUZA CHAWKGANIAGACHI - P.S. JADAVPUR
 NOW - KASBA. DIST - 24 PARGANAS

SCALE 50'-0" = 1" INCH.

| PLOT NO | GROSS AREA | ROAD | NET AREA. |
|-----------------|---------------|---------------|---------------|
| P 14. POR. P 15 | 4K-11CH 7SFT. | OK-11CH-43SFT | 3K-15CH-9SFT. |

SOLD LAND SHOWN IN RED BORDER

[Handwritten signature]

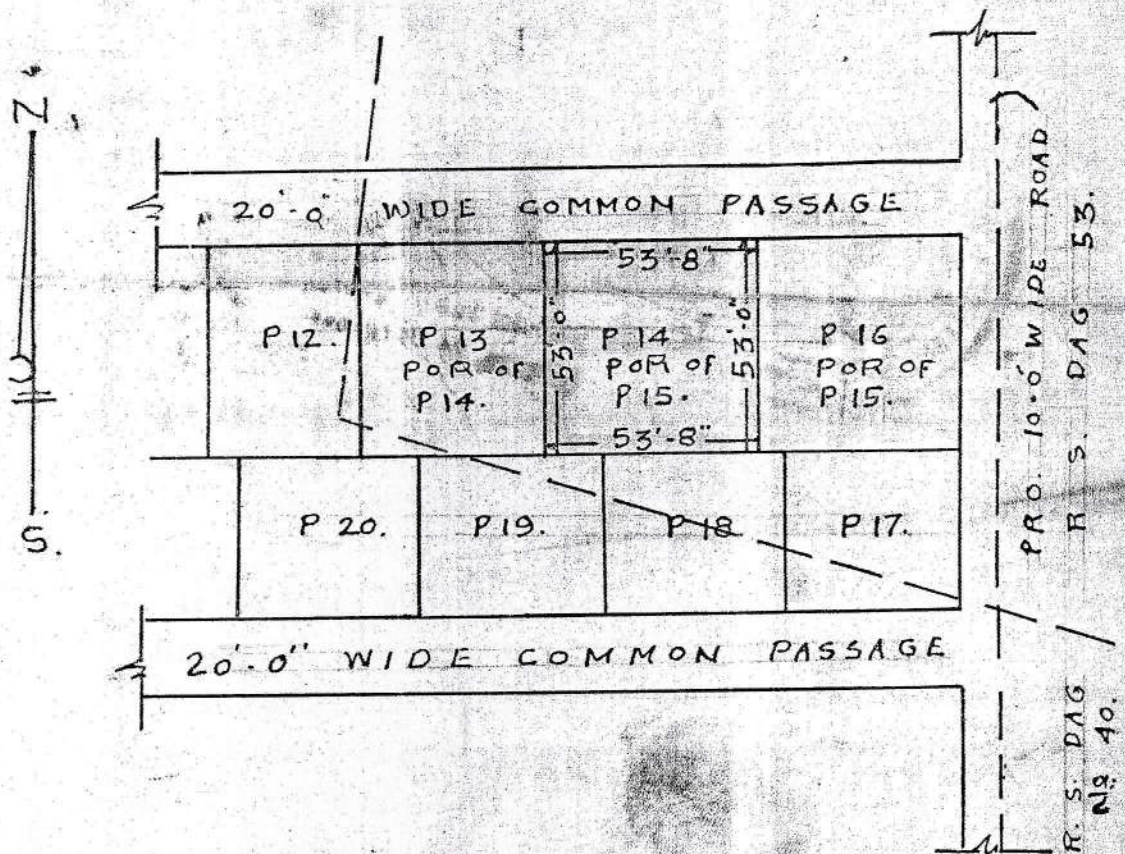

[Handwritten signature]